PROFESSORI IN VIAGGIO

Lievi e dotte disquisizioni al **Museo per la Storia** Sabato **25** luglio, alle ore **17**, sui lunghi viaggi compiuti dai professori universitari in giro per l'Europa alla ricerca di *nuovi stimoli, di libri freschi di stampa e, perché no, di strumenti all'avanguardia.*

Il viaggio di Spallanzani nel Regno delle due Sicilie, Antonio Scarpa a Londra, Alessandro Volta a Parigi, saranno alcuni dei tour trattati dalle nostre guide che illustreranno ai visitatori aspetti curiosi e inaspettati della docenza nel Settecento.

Ma sarà poi così cambiata?

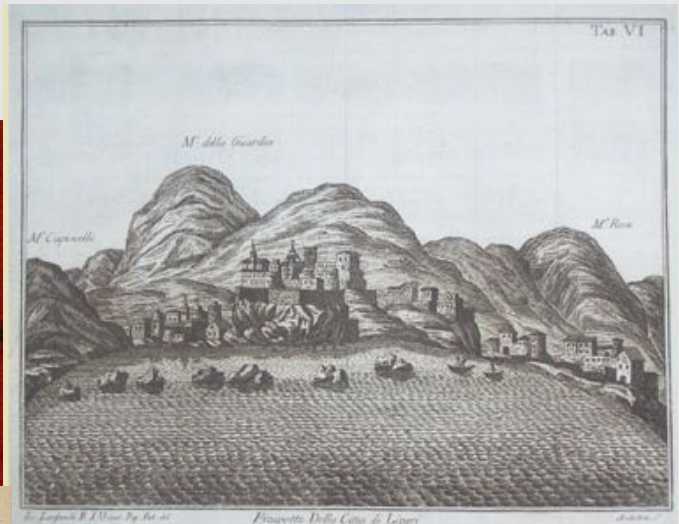

GAZETTE NATIONALE ou LE MONITEUR UNIVERSEL.

N° 92. Duodi, 2 nivôse an 10 de la République française, une et indivisible.

Nous sommes autorisés à prévenir nos souscripteurs, qu'à dater du 7 nivôse an 8, le MONITEUR est le seul Journal officiel.

INSTITUT NATIONAL.

RAPPORT fait à la classe des sciences mathématiques et physiques de l'Institut national, sur les expériences du cit. Volta (1), le 16 frimaire an 10.

Les premiers phénomènes galvaniques consistent dans des contractions musculaires excitées

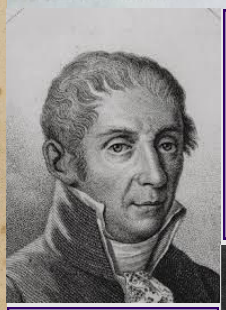

Lazzaro Spallanzani

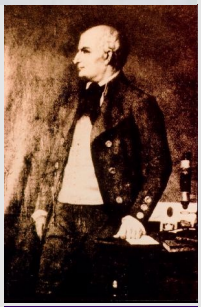

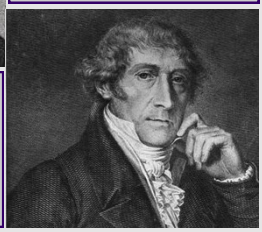

Alessandro Volta

Antonio Scarpa